

### TYPE 2-10 - 819 pi<sup>2</sup>

- 1 SÉJOUR | LIVING ROOM
- 2 SALLE À MANGER | DINING ROOM
- 3 CHAMBRE | BEDROOM
- 4 CUISINE | KITCHEN
- 5 SALLE DE BAIN | BATHROOM
- 6 BUANDERIE | LAUNDRY
- 7 BALCON | BALCONY 96 pi<sup>2</sup>

UNITÉS : 532 , 632, 722, 824, 924, 1024,  
1124, 1224

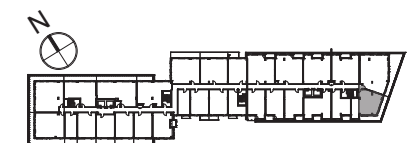
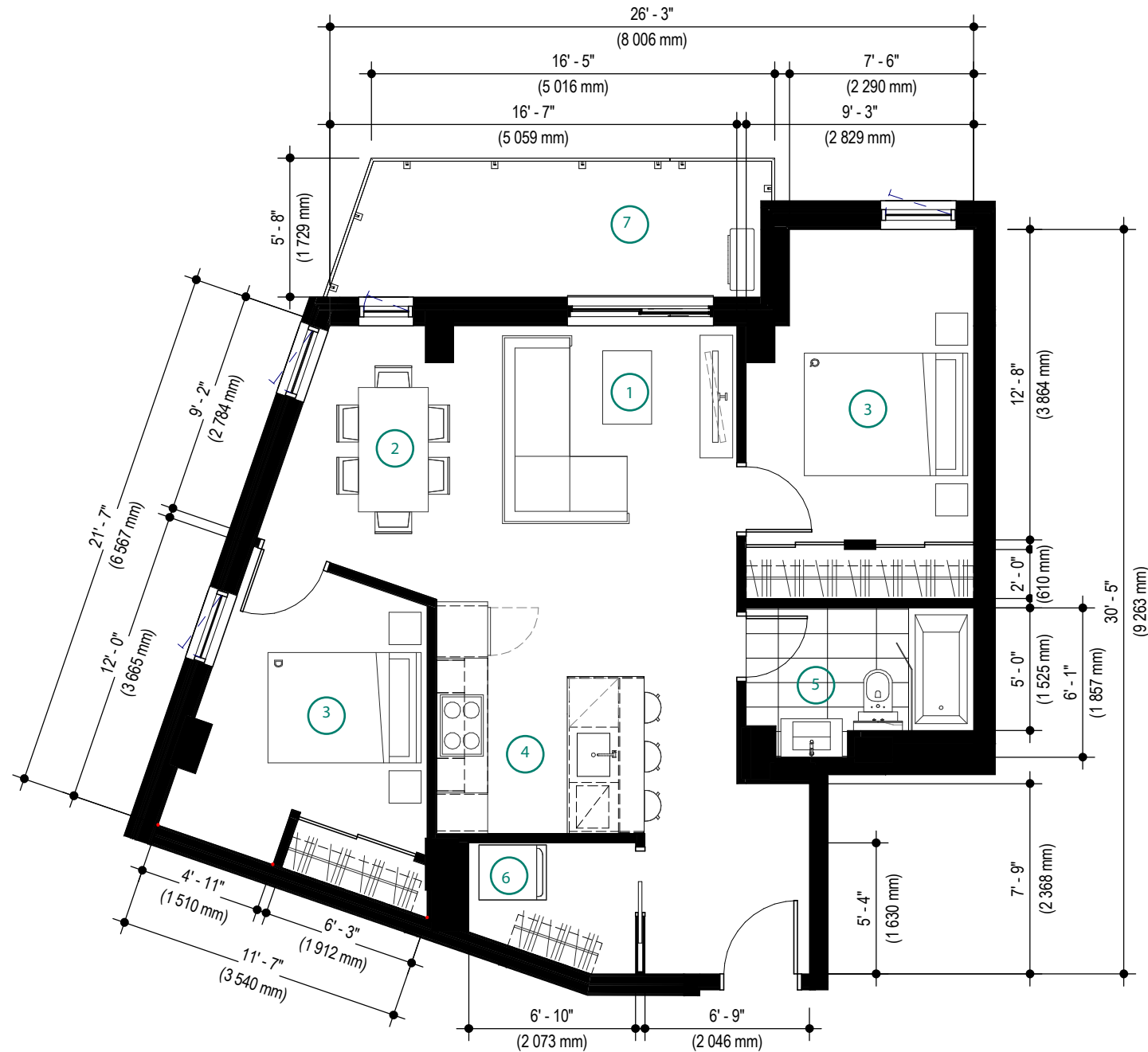

Note : Les plans et dimensions sont préliminaires et peuvent être sujets à changement sans préavis. La superficie indiquée est brute, approximative et donnée à titre indicatif seulement.  
/ Plans and dimensions are preliminary and subject to modifications without advanced notice. Specified gross area is approximate and information purpose only.

signature : \_\_\_\_\_  
date : \_\_\_\_\_