

TYPE 2-3.1- 803pi²

- 1 SÉJOUR | LIVING ROOM
- 2 SALLE À MANGER | DINING ROOM
- 3 CHAMBRE 1 | BEDROOM 1
- 4 CHAMBRE 2 | BEDROOM 2
- 5 CUISINE | KITCHEN
- 6 SALLE DE BAIN | BATHROOM
- 7 BUANDERIE | LAUNDRY
- 8 BALCON | BALCONY 138 pi²

UNITÉS: 203, 303, 503, 603, 703, 803, 903,
1003, 1103, 1203

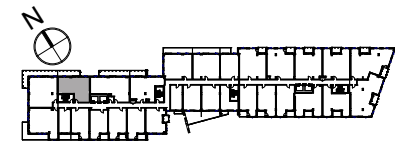
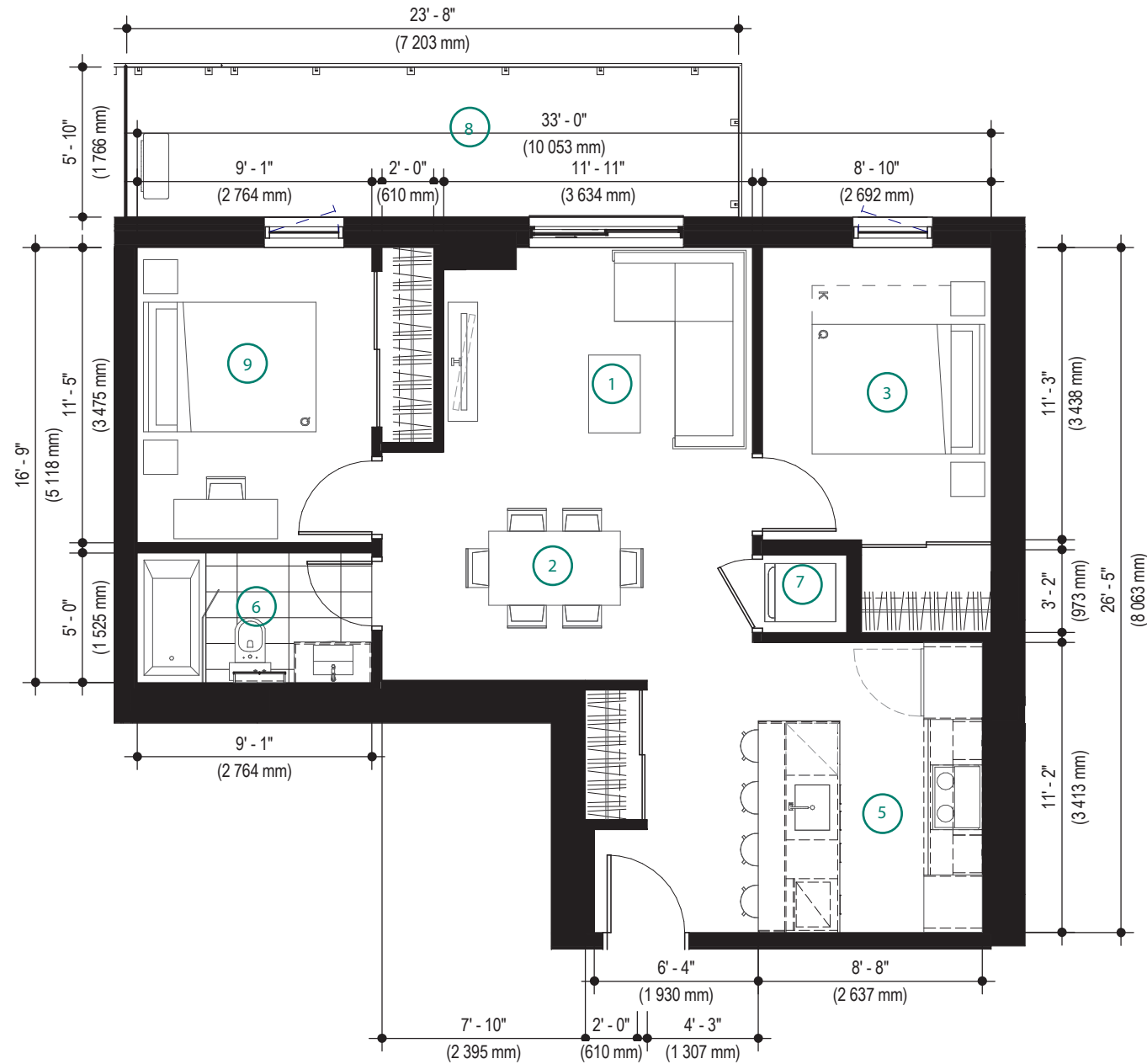

Note : Les plans et dimensions sont préliminaires et peuvent être sujets à changement sans préavis. La superficie indiquée est brute, approximative et donnée à titre indicatif seulement.
/ Plans and dimensions are preliminary and subject to modifications without advanced notice. Specified gross area is approximate and information purpose only.

signature : _____

date : _____