

TYPE 2-4.2- 964pi²

- 1 SÉJOUR | LIVING ROOM
- 2 SALLE À MANGER | DINING ROOM
- 3 CHAMBRE 1 | BEDROOM 1
- 4 WALK-IN
- 5 CHAMBRE 2 | BEDROOM 2
- 6 CUISINE | KITCHEN
- 7 SALLE DE BAIN | BATHROOM
- 8 BUANDERIE | LAUNDRY
- 9 BALCON | BALCONY 188 pi²

UNITÉS: 205, 305, 505, 605, 705, 805,
905, 1005, 1105, 1205

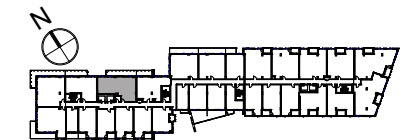
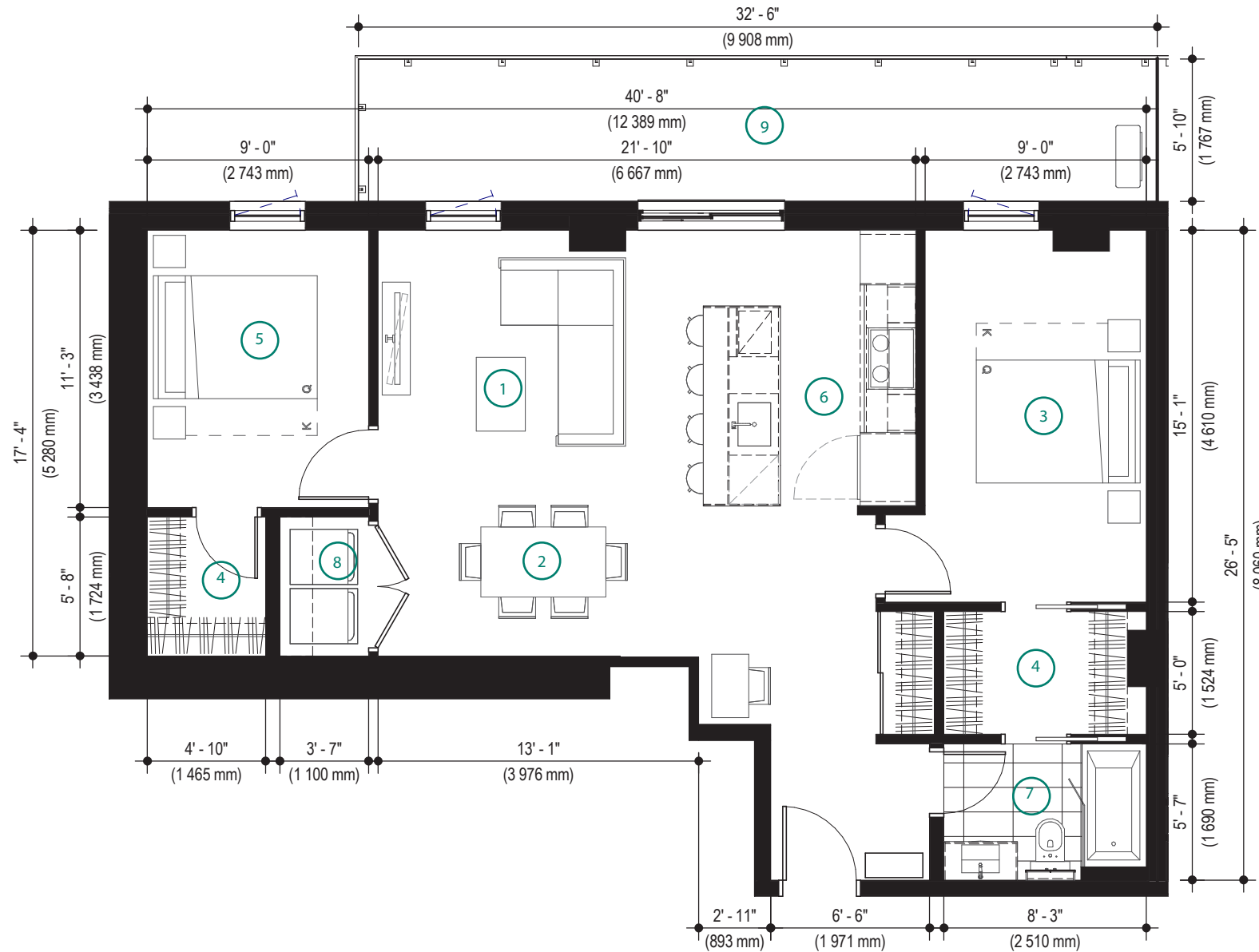

Note : Les plans et dimensions sont préliminaires et peuvent être sujets à changement sans préavis. La superficie indiquée est brute, approximative et donnée à titre indicatif seulement.
/ Plans and dimensions are preliminary and subject to modifications without advanced notice. Specified gross area is approximate and information purpose only.

signature : _____
date : _____